

INFORMAZIONI PERSONALI

JESSICA TALPO

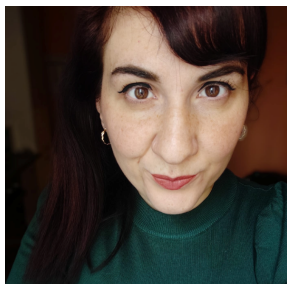

ESPERIENZA
PROFESSIONALE

Febbraio 2020 – attualmente

Referente area psico-educativa

Insuperabili Academy – Milano

- Stesura progetti individuali per ragazzi con disabilità fisiche e cognitive;
- Attività psico-educativa su campo di calcio;

Ottobre 2019 – attualmente

Collaboratrice tecnica in qualità di Psicologa

A.S.V.A.D Alzheimer Caffè, Torino (TO);

- Referente progetto ART-zheimer Galleria d'Arte Moderna di Torino (TO);
- Monitoraggio del progetto Caffè Alzheimer;
- Attività occupazionale e di stimolazione cognitiva individuale e di gruppo.

Giugno 2019 – Dicembre 2019

Tirocinante in Neuropsicologia clinica dell'adulto e dell'anziano (Master)

Laboratorio di Stimolazione cognitiva (Cooperativa Il Margine)

- Centro diurno per anziani e malati di Alzheimer, Via Cotta, Grugliasco (TO)
- Approfondimento delle conoscenze della demenza da un punto di vista clinico e neuropsicologico;
- Stesura di progetti di stimolazione cognitiva;
- Osservazione di valutazioni neuropsicologiche-testistiche

Referente: Dott.ssa Deborah Rastiello

Settembre 2019 – Gennaio 2020

Tutor dell'apprendimento DSA-ADHD (Libera Professione)

Domiciliare, ADHD Piemonte Famiglie associate, Torino (TO)

- Analisi dei bisogni formativi di soggetti con difficoltà nell'apprendimento dovute a fragilità, difficoltà, disturbi nell'organizzazione pianificazione delle attività;
- Progettazione di interventi di tutoring;
- Conoscenza di elementi di psicologia dello sviluppo, dell'apprendimento;
- Metodologie per il recupero degli apprendimenti, lo sviluppo e la personalizzazione di un metodo di studio;
- Applicazione di tecniche di tutoring in ambito domiciliare;
- Interventi di rete in ambito scolastico.

Settembre 2018 – Settembre 2019

Tirocinante in Psicologia (post-lauream 1000 ore)

A.S.V.A.D. Alzheimer, Torino (TO)

- Monitoraggio del progetto Caffè Alzheimer Torino mediante terapie occupazionali e complementari;
- Affiancamento nella stimolazione cognitiva, colloqui di accoglienza nuovi ospiti;
- Partecipazione al progetto Pet-Therapy (ASLAN – Il legame con gli animali);
- Realizzazione Mostra fotografica "Ricordati di sorridere".

Referenti: Dott. Davide Gallo e Dott.ssa Chiara Moffa

Novembre 2017 – Giugno 2018

Educatrice scolastica (inquadramento lavorativo D2)

Il Melograno O.N.L.U.S., Segrate (MI)

- Assistenza educativa scolastica su utenti DVA (scuola primaria di primo, secondo grado e scuola superiore);
- Servizi parascolastici di pre-scuola e dopo-scuola alla scuola dell'infanzia e accompagnamento bus.

ISTRUZIONE E FORMAZIONE

| | |
|---|--|
| <p>Gennaio 2019 -Dicembre 2019</p> <p>2019</p> <p style="text-align: center;">Dicembre</p> | <p>Master annuale in Neuropsicologia clinica dell'adulto e dell'anziano LR PSICOLOGIA, Sede di Torino (TO);</p> <p>Abilitazione alla professione di Psicologa (Iscrizione all'ordine degli Psicologi del Piemonte numero d'iscrizione 9307) presso l'Università degli Studi di Torino – seconda sessione;</p> |
| <p>Aprile 2018 – Maggio 2018</p> | <p>Corso tutor DSA-ADHD <i>Servizio Neuropsicologico Bergamasco, Grumello del Monte (BG)</i></p> <ul style="list-style-type: none"> • Analisi dei bisogni formativi di soggetti con difficoltà nell'apprendimento dovute a fragilità, difficoltà, disturbi nell'organizzazione pianificazione delle attività; • Progettazione di interventi di tutoring; • Applicazione di tecniche di tutoring in ambito domiciliare; <p>Psicologhe formatrici: Sabrina Verzelletti e Alessia Giana</p> |
| <p>Settembre 2015 –Novembre 2017</p> | <p>Laurea Magistrale in Psicologia Clinica <i>Università degli Studi di Bergamo (BG)</i></p> <p>Tesi sperimentale: "Differenti profili neuropsicologici nei parkinsonismi atipici: uno studio sperimentale". Docente Relatore: Maria Luisa Rusconi</p> |
| <p>Settembre 2011 – Marzo 2015</p> | <p>Corso di Laurea Triennale in Scienze e Tecniche psicologiche <i>Università degli Studi di Milano-Bicocca (MI)</i></p> <p>Tesi sperimentale: "Il riconoscimento delle emozioni in bambini di tre anni: uno studio EMG." Docente Relatore: Chiara Turati</p> |
| <p>Settembre 2006 – Giugno 2011</p> | <p>Diploma istituto tecnico socio-pedagogico <i>I.T.S.O.S Marie Curie, Cernusco S/N (MI)</i></p> |

COMPETENZE PERSONALI

Lingua madre italiano

Inglese

| COMPRESIONE | | PARLATO | | PRODUZIONE SCRITTA |
|-------------|---------|-------------|------------------|--------------------|
| Ascolto | Lettura | Interazione | Produzione orale | |
| B1 | B1 | A2 | B1 | B1 |

Livelli: A1/A2: Utente base - B1/B2: Utente intermedio - C1/C2: Utente avanzato
[Quadro Comune Europeo di Riferimento delle Lingue](#)

Competenze comunicative

- Ottime competenze relazionali acquisite durante l'impiego di educatrice scolastica e tirocinante, le quali mi hanno permesso di interagire con utenti di diversa età e patologia;
- Capacità di comunicazione e mediazione tra insegnanti, coordinatori e genitori acquisita mediante l'esperienza di tutor DSA e ADHD ed educatrice scolastica;

Competenze organizzative e gestionali

Competenze professionali

- Capacità di lavorare sia in team che individualmente acquisita durante le esperienze di tirocinio pre-lauream e volontariato;
- Buona capacità di time management acquisita durante l'esperienza lavorativa di educatrice e tutor DSA e ADHD;
- Autocontrollo /resistenza a situazioni stressanti acquisita in ambito scolastico e domiciliare;

- Autonoma nella stesura di un progetto di tutoring e nell'applicazione delle varie tecniche lavorative;
- Autonoma nella somministrazione e scoring delle batterie neuropsicologiche e test standardizzati;
- Autonoma nella stesura di un referto neuropsicologico;
- Autonoma nell'inserimento dati nei vari dataset;
- Autonoma nella stesura di relazioni scolastiche, correzione PDP e PEI.

Competenze digitali

| AUTOVALUTAZIONE | | | | |
|---------------------------------|----------------|------------------------|-------------------|-------------------------|
| Elaborazione delle informazioni | Comunicazione | Creazione di Contenuti | Sicurezza | Risoluzione di problemi |
| Utente esperto | Utente esperto | Utente esperto | Utente intermedio | Utente esperto |

Livelli: Utente base - Utente intermedio - Utente avanzato
[Competenze digitali - Scheda per l'autovalutazione](#)

Patente di guida

B

Dati personali

Autorizzo il trattamento dei miei dati personali ai sensi del Decreto Legislativo 30 giugno 2003, n. 196 "Codice in materia di protezione dei dati personali".